

# Επιχορήγηση Υφιστάμενων Επιχειρήσεων Γυμναστηρίων, Παιδότοπων

Προϋπολογισμός Δράσης

## 16 εκατ. €

Αφορά

Γυμναστήρια,  
Παιδότοπους,  
Πίστες Καρτ



Χρηματοδότηση

έως **18.000€** ανά επιχείρηση  
και έως το 25% του ετήσιου κόστους  
λειτουργίας του 2019



## Επιδοτούμενες Δαπάνες



Ενοίκια  
επαγγελματικού  
χώρου



Δαπάνες ενέργειας,  
σταθερής και κινητής  
επαγγελματικής τηλεφωνίας,  
ύδρευσης, θέρμανσης κλπ.



Δαπάνες για αμοιβές τρίτων  
(νομική, συμβουλευτική,  
λογιστική υποστήριξη κλπ.)



Δαπάνες προβολής και δικτύωσης  
(π.χ. παραγωγή διαφημιστικών εντύπων,  
διαφημιστικές καταχωρήσεις,  
συμμετοχή σε επαγγελματικές εκθέσεις,  
εταιρική ιστοσελίδα)



Δαπάνες προμήθειες  
αναλώσιμων υλικών



Αποσβέσεις παγίου  
εξοπλισμού  
(εσώματου και άυλου)



Μισθολογικό κόστος

➤ Απλή διαδικασία υποβολής

✓ Άμεση αξιολόγηση



Περίοδος ηλεκτρονικών υποβολών

Έναρξη: **Δευτέρα 31 Μαΐου 2021, ώρα 12:00**  
Λήξη: **Τετάρτη 28 Ιουλίου 2021, ώρα 17:00**



Γρ. Πληροφόρησης ΕΥΔ ΕΠΑΝΕΚ:  
Δραγατσάνιου 8, Αθήνα  
Δευτέρα - Παρασκευή,  
10.00 π.μ. - 2.00 μ.μ.  
email: infoeran@mou.gr



**801 1136 300**  
από σταθερό με αστική χρέωση  
από τις 9.00 π.μ. έως τις 4.30 μ.μ.

**www** antagonistikotita.gr  
espa.gr



espaeranek



ΕΣΠΑ - ΕΠΑΝΕΚ (group)



espaeranek



ΕΣΠΑ - ΕΠΑΝΕΚ



**ΕΠΑΝΕΚ 2014-2020**  
**ΕΠΙΧΕΙΡΗΣΙΑΚΟ ΠΡΟΓΡΑΜΜΑ**  
**ΑΝΤΑΓΩΝΙΣΤΙΚΟΤΗΤΑ - ΕΠΙΧΕΙΡΗΜΑΤΙΚΟΤΗΤΑ - ΚΑΙΝΟΤΟΜΙΑ**



Ευρωπαϊκή Ένωση  
Ευρωπαϊκό Κοινωνικό Ταμείο



ΕΛΛΗΝΙΚΗ ΔΗΜΟΚΡΑΤΙΑ  
ΥΠΟΥΡΓΕΙΟ  
ΑΝΑΠΤΥΞΗΣ ΚΑΙ ΕΠΕΝΔΥΣΕΩΝ  
ΕΙΔΙΚΗ ΓΡΑΜΜΑΤΕΙΑ ΔΙΑΧΕΙΡΙΣΗΣ  
ΕΠΙΧΕΙΡΗΣΙΑΚΩΝ ΠΡΟΓΡΑΜΜΑΤΩΝ ΕΣΠΑ & ΤΣ  
ΕΙΔΙΚΗ ΥΠΗΡΕΣΙΑ ΔΙΑΧΕΙΡΙΣΗΣ ΕΠΑΝΕΚ



Με τη συγχρηματοδότηση της Ελλάδας και της Ευρωπαϊκής Ένωσης

\*Σημεία Πληροφόρησης ΕΦΕΠΑΕ & Εταίρων: [www.efepae.gr](http://www.efepae.gr)

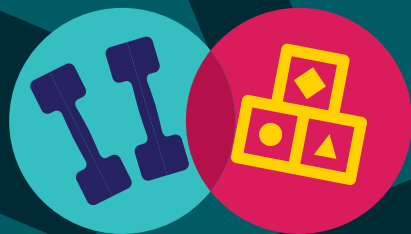

# Επιχορήγηση Υφιστάμενων Επιχειρήσεων Γυμναστηρίων, Παιδότοπων

Η Δράση στοχεύει στη στήριξη πολύ μικρών, μικρών και μεσαίων επιχειρήσεων παροχής υπηρεσιών Γυμναστηρίων και Παιδότοπων, που επλήγησαν από την πανδημία της νόσου Covid 19.

## Προϋπολογισμός της Δράσης

**16 εκατ. €** για το σύνολο των περιφερειών της χώρας  
Η Δράση συγχρηματοδοτείται από το Ευρωπαϊκό Κοινωνικό Ταμείο (ΕΚΤ) της Ευρωπαϊκής Ένωσης και από εθνικούς πόρους

## Επιδότηση

Έως **18.000 €** ανά ωφελούμενη επιχείρηση.

## Ποιους αφορά η Δράση

Μεσαίες, Μικρές και Πολύ Μικρές Επιχειρήσεις παροχής υπηρεσιών Γυμναστηρίων και Παιδότοπων ανεξάρτητα από τη νομική τους μορφή οι οποίες θα πρέπει να δραστηριοποιούνται σε τουλάχιστον έναν από τους ακόλουθους ΚΑΔ:

- 931310 Υπηρεσίες Γυμναστηρίων
- 93131001 Υπηρεσίες γυμναστηρίου ειδικών γυμναστικών (αεροβικής, πιλάτες, γιόγκα κλπ.)
- 93131002 Υπηρεσίες γυμναστηρίου ενόργανης ή μη γυμναστικής
- 93111004 Υπηρεσίες πίστας καρτ
- 93291905 Υπηρεσίες παιδότοπου

Επισημαίνεται ότι ο ΚΑΔ 93131003 Υπηρεσίες καθηγητή φυσικής αγωγής ή γυμναστή, δεν είναι επιλέξιμος στη Δράση.

## Βασικές Προϋποθέσεις Συμμετοχής

Οι επιχειρήσεις θα πρέπει, μεταξύ άλλων, να ικανοποιούν τις παρακάτω προϋποθέσεις:

- Να έχουν κάνει έναρξη εργασιών στην αρμόδια ΔΟΥ πριν την 1/1/2020.
- Να διαθέτουν ως κύριο ΚΑΔ ή ΚΑΔ με τα μεγαλύτερα έσοδα, σύμφωνα με το φορολογικό έντυπο Ε3 του έτους 2019, έναν από τους επιλέξιμους ΚΑΔ της Πρόσκλησης.
- Το συνολικό άθροισμα των ποσών στους κωδικούς 581, 585 και 587 του φορολογικού εντύπου Ε3 του έτους 2019 να είναι μεγαλύτερο ή ίσο των 4.000 ευρώ.
- Να τηρούν απλογραφικά ή διπλογραφικά βιβλία του ν. 4308/2014.

## Επιδοτούμενες Δαπάνες

Ενδεικτικές λειτουργικές δαπάνες που είναι επιλέξιμες για τη Δράση, στο πλαίσιο εφαρμογής επιλογής απλοποιημένου

κόστους και υπολογισμού κατ' αποκοπή ποσού, μπορούν να είναι οι ακόλουθες:

1. Ενοίκια επαγγελματικού χώρου
2. Δαπάνες ενέργειας, σταθερής και κινητής επαγγελματικής τηλεφωνίας, ύδρευσης, θέρμανσης κλπ.
3. Δαπάνες για αμοιβές τρίτων (νομική, συμβουλευτική, λογιστική υποστήριξη κλπ.)
4. Δαπάνες προβολής και δικτύωσης (παραγωγή διαφημιστικών εντύπων και αφισών, διαφημιστικές καταχωρήσεις, συμμετοχή σε επαγγελματικές εκθέσεις, εταιρική ιστοσελίδα κλπ.)
5. Δαπάνες προμήθειας αναλώσιμων υλικών
6. Αποσβέσεις πάγιου εξοπλισμού (ενσώματου και άυλου)
7. Δαπάνες μισθοδοσίας.

## Επισημάνσεις:

Το κατ' αποκοπή ποσό αποδίδεται στην ωφελούμενη επιχείρηση κατά την ένταξή της στη Δράση, υπό την προϋπόθεση ότι θα διατηρήσει την επιχειρηματική της δραστηριότητα για διάστημα 6 μηνών από την απόφαση χρηματοδότησής της.

Στο πλαίσιο της εφαρμογής απλοποιημένου κόστους, το κατ' αποκοπή ποσό αφορά στο **25% του ετήσιου κόστους λειτουργίας του 2019** και αποδίδεται στην ωφελούμενη επιχείρηση κατά την ένταξη της στη Δράση.

## Ηλεκτρονική Υποβολή

Η Αίτηση Χρηματοδότησης υποβάλλεται ηλεκτρονικά στην πλατφόρμα του Πληροφοριακού Συστήματος Κρατικών Ενισχύσεων (ΠΣΚΕ) [www.ependyseis.gr/mis](http://www.ependyseis.gr/mis)

Κάθε δικαιολογητικό που υποβάλλεται δεν πρέπει να υπερβαίνει τα δέκα (10) MB, με μέγιστο συνολικό μέγεθος τα πενήντα (50) MB.

**ΠΡΟΣΟΧΗ:** Ο δυνητικός λήπτης της ενίσχυσης υποβάλλει μία Αίτηση Χρηματοδότησης ανά ΑΦΜ, για το σύνολο των εγκαταστάσεων που διαθέτει.

Οι αιτήσεις χρηματοδότησης θα αξιολογηθούν με σειρά προτεραιότητας.

Οι ωφελούμενοι δύνανται να υποβάλλουν νέα αίτηση χρηματοδότησης σε περίπτωση απόρριψης εφόσον δεν έχουν προχωρήσει σε υποβολή ένστασης.

Έναρξη Ηλεκτρονικής Υποβολής:  
**Δευτέρα 31 Μαΐου 2021, ώρα 12:00**  
Λήξη Ηλεκτρονικής Υποβολής:  
**Τετάρτη 28 Ιουλίου 2021, ώρα 17:00**



**ΕΠΑνεΚ 2014-2020**  
**ΕΠΙΧΕΙΡΗΣΙΑΚΟ ΠΡΟΓΡΑΜΜΑ**  
**ΑΝΤΑΓΩΝΙΣΤΙΚΟΤΗΤΑ • ΕΠΙΧΕΙΡΗΜΑΤΙΚΟΤΗΤΑ • ΚΑΙΝΟΤΟΜΙΑ**

[www.antagonistikotita.gr](http://www.antagonistikotita.gr)

☎ 801 11 36 300

